公共租界登記證字八一九一號

電影日報

民國三十年六月十五號 星期日
第三〇一一期
每份零售七分

新聞

張恨水小說

國華獲得全部攝製權

『祕密谷』已在着手改編中

[illegible]

藝壇風景線

[illegible]

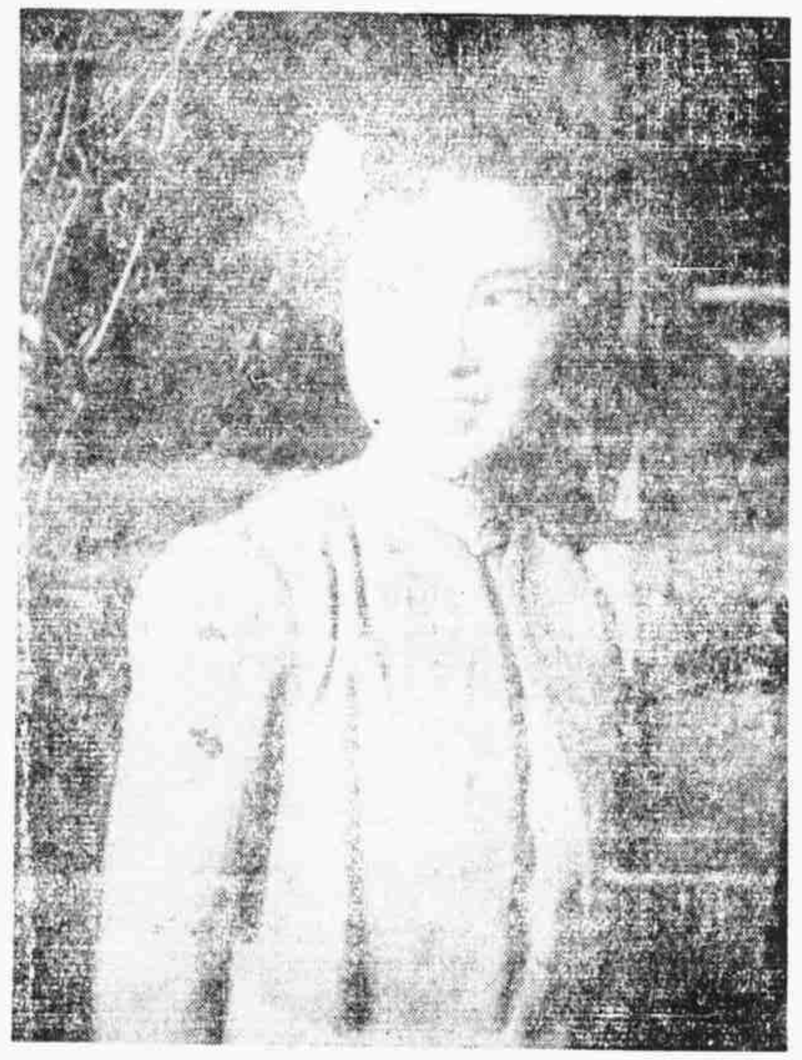

胡楓

金星有此計劃

邀蒙納為基本演員

新華酒家談判月供三百元

[illegible]

定戶之幸運
今日中獎
李先生 定單三三六一號 住北京路安宜 里七號
金都戲劵二張 晨九時送出

收兌 大鑽石 精鑲
翡翠珍珠 紅藍寶石
黃金白金首飾

滬光
今天四場
二時 五時半 七時 九時半
王元龍主演
明
美人計
周瑜妙計安天下 賠了夫人又折兵
南洋大貢獻

國聯
今天日夜四場開映
二時 五時半 七時 九時一刻
陸露明 賀賓 李靜 主演
新隱身術
劇盜鬼計多端 偵探智謀百出
孫敬導演
藝華公司出品

金城
今天四場
二時 五時半 七時 九時一刻
白虹 舒適 主演
孤島春秋
三個傻女人嚎天嚎地 三位魯男子胡天胡帝
吳村編導
金星巨片

電影劇本

碧海青天（十九）

第二十五場

佈景：林家客廳。

（蓉楣看自己的襟上一朵白花，出神的走去，高連魁在籬邊偷偷的看他，上下打量一番，作一個詭姦的笑，影桃自後出。）

影桃：「你又轉什麼念頭了，這個小鬼，油水到是滿肥的，你難到又想撈一票？」

（高連魁以手堵住影桃的嘴。）

連魁：「什麼話？」

影桃：「這事情你又何必瞞我呢？」

連魁：「你真是透亮，我的小妖精！」

（高連魁嘴湊上去想吻她，冷不防她打了嘴巴一記，轉身逃進屋裏去，高自後追入室，一片浪笑聲。）

第二十六場

佈景：林家大門。

（汽車馳來）

（王敬孫坐汽車中，大六兩姨太下車來。）

大姨太：「你先在這兒等等罷！」

（王敬孫一笑說。）

敬孫：「你辦好了，我自有重賞。」

第二十七場

佈景：林家客廳。

大姨太：「林老太太，上次我跟你說的辦法，我看你還是考量考量，好不好？」

六姨太：「再說那才是人財兩全的辦法，三妹妹到我們那去，也不會吃虧，真是吃有吃的，穿有穿的，享盡人間的浮華，你也可以有點着落。」

林母：「這事我早已贊成，不過三姑娘不肯，又叫我怎麼辦。」

大姨太：「我自有辦法。你過來，你先給她吃點安眠藥，使她昏過去，然後用汽車送到我們家去。）

（大姨太在林母耳邊私語，片刻。然後一笑。）

袁紹梅扶病拍夜深沉

[illegible]

周璇要求演喜劇

[illegible]

風流皇后故事

[illegible]

（完）

俱樂部

鄔翼龍先生：[illegible]

唐茹先生：[illegible]

上海電影業學校畢業生：[illegible]

李綺年女士：[illegible]

（編者）

除根藥 雀斑
劉丁大夫發明雀斑除根藥 [illegible]
各大藥房均有出售

治咳聖藥 肺母
主治 咳嗽多痰 喉頭作癢 肺癆久咳 無痰乾咳
中歐榮記藥房出品 上海大馬路河南路口 電話 九〇四四九

嫦娥乾洗商店贈劵
剪此劵（限一次）
洗衣滿十元八折優待
電話三八二五八號
靜安寺路一一八九號
電話收送●全埠服務

夜深沉

【九二】・愁梁・

附設國華照相館內「活動電影照相館」

預定今日開幕籌備不及展期

文摘

岳飛插曲有二

簾外月・滿江紅

華聲劇團五幕劇「岳飛」將於廿日公演，其插曲如下：

簾外月

昨夜寒蛩不住鳴，驚回千里夢，已三更。起來獨自遶階行，人悄悄，簾外月朧明。白首爲功名，舊山松竹老，阻歸程。欲將心事付瑤琴，知音少，弦斷有誰聽？

滿江紅

怒髮衝冠，憑欄處，瀟瀟雨歇。抬望眼，仰天長嘯，壯懷激烈。三十功名塵與土，八千里路雲和月。莫等閒，白了少年頭，空悲切。靖康恥，猶未雪。臣子恨，何時滅。駕長車，踏破賀蘭山缺。壯志飢餐胡虜肉，笑談渴飲匈奴血。待從頭，收拾舊山河，朝天闕。

東鱗西爪

周劍雲家喬遷。

舒適導演皇后劇院之「上海屋簷下」方言劇。

孫景璐又欲自林達坊搬出・

十五次有獎燈謎揭曉

得獎諸君名單公佈

一、雲淡天高，雁陣驚寒。（打女星名）倉隱秋・

二、參差裁剪白楊墻。（打女星名）柳堤燕。

三、關外秋葉紅如火。（打女星名）胡楓。

四、長日炎炎，一葉扁舟返橫塘（打女星名）夏紡。

五、秋水共長空一色（打片名一）碧海青天。

六、滿階涼露欲爲霜（打童星名）陳娟娟・

猜中六條者：朱瑞根，林瑞康，周惠德，顧洵良，徐才章，張萍，區芬英。

以上共計七人，除朱瑞根，林瑞康，周惠德，各贈滬光戲票一張外，其餘各贈李麗華照片一張，已經全部寄發。

新光 今天四場

袁美雲 劉瓊 王獻齋 黃耐霜 主演

斷腸花

有情人天涯海角 好夫妻夢裏團圓

華美處女出品

金都 今天三場 二時半 五時半 九時一刻

李綺年成功作品

風流寡婦

母女爭愛 二代吃醋

李萍倩（導演）

藝華 熱情巨片

電影日報（第三四號）讀者福利 六月十五日

凡讀者每日將此福利券剪下，積滿二十張者，將讀者福利券廿張郵寄，當即奉贈周璇照片一張。此項福利並不限制日期，讀者可從任何一日起積起，滿二十張即得照片一幅。

李綺年信箱

方沛霖編社會片

思想也進步

方沛霖的思想，向來比一般導演們落伍的。那雖是他學識的不夠，觀衆倒吃他一記的。然而，人都是在爭取生存中的，方沛霖眼看到自已的地位漸漸低落，觀衆也已厭倦公式化的無聊影片，因此，他的思想在時代潮流下，終究要努力上進了，他不擬再攝同一類的影片，預備轉變作風，編導些有社會性的教育影片。本來，國聯當局曾給他一部周貽白所編的「白蘭花」武俠偵探影片，他却表示暫緩拍。爲什麼呢？原來他說：「我有一個題材比較正確的劇本，正在着手進行中，所以預備好好幹一下呢！」

唐槐秋押去「洪宣嬌」

生活也太苦了

唐槐秋的窮苦，已經成了公開的事實，但這不能作恥辱看，藝人本是具有浪漫性格，而他有錢就化光，所以一年四季好像過年三十夜，從前如袁牧之沈西苓等藝人，生活都是狼狽不堪，並非祇有一個唐槐秋。

話說唐槐秋在「洪宣嬌」舞臺劇裏，固然賺得一筆錢，但都化光，可憐連演員的薪水都發不出・後來美成要拍「洪宣嬌」，仍請唐氏父女主演，總算又有一筆進款了・美成主持人顏鶴鳴，深知唐槐秋的浪漫習性，深恐將酬勞費完全給他後，將來化光，却半途而廢拍戲工作，因此寫了幾張收據給他，證明數目日期，意思是到了某天，就可領一筆註明的數目，一千二千不等、並且那也可以避免預支，這辦法倒很好的。

唐槐秋拿到這幾張收據後，看看一時不好派用場，但又不便開口拿現款，而自已却急要化・於是，異想大開，就把這收據向朋友們押現款用，好得支票並非空頭，大家當然相信・答應他押款的朋友，却又都是顏鶴鳴的朋友，

電影院主 朱三表演「噱頭」

陳煥文是藝華的劇務部主任，又兼導演，又兼演員，所以人是很聰明的

薛玲仙潦倒窮途

託人介紹重度伴舞生活

破襯衫 變成 新襯衫

西裝襯衫領口袖口等破碎翻改換補不能穿者變成有用新衣自六角起備有歐美襯衫衣料歡迎定做憑本券九折時間九時一六時星期休息山西路至四三號二樓（南京路口）良友襯衫公司

棉紗公會經紀人

慶興紗號

買賣

現期貨標準棉紗

行市準確 成交迅速

手續簡便 佣金低廉

地址 九江路四二九號證券大樓五三九號至五五一號

電話 九〇八五〇 九七五二六 九二一七四

◀無線電修理界之權威▶

當面修理▲當場修好▲立等好用

勿論任何損壞勿用帶回修理修理費一元

保單出立 電話通知91589免費檢查 一年保用

大新無線電行 新聞路166號

婦女專科

陳愈東醫師

專治傳經不育白帶

出借小說

地址六馬路底遠東飯店

隔壁●電話91515

章程目錄●備索專差掉送

應有盡有●●清心書社

電影日報

出版者 電影日報社

蘇州瘰癧專家

朱少雲

專治瘰癧頸子

門診下午一時至四時

診所白克路永年里 電話三六二二一號

狐臭專家

楊方銓醫師

有悠久歷史與信譽 有專門學識與經驗 確能保證斷根永久不發 決非搽藥敷飾可比

診所：五馬路廣西路口大中醫院 電話九八一三一號

無線電損壞當面修理

當場修好立等好聽修費一元

〇認明老牌〇首創勿用帶回修理

經驗豐富 儀器完備 負責保用 電話通知 免費檢驗

電話60725 民一無線電出門修理部 新聞路1005